

«АНТИКЛЕЩ»

Защита и спокойствие
при укусе клеща

АО «АЛЬФАСТРАХОВАНИЕ»
МОСКВА 2024

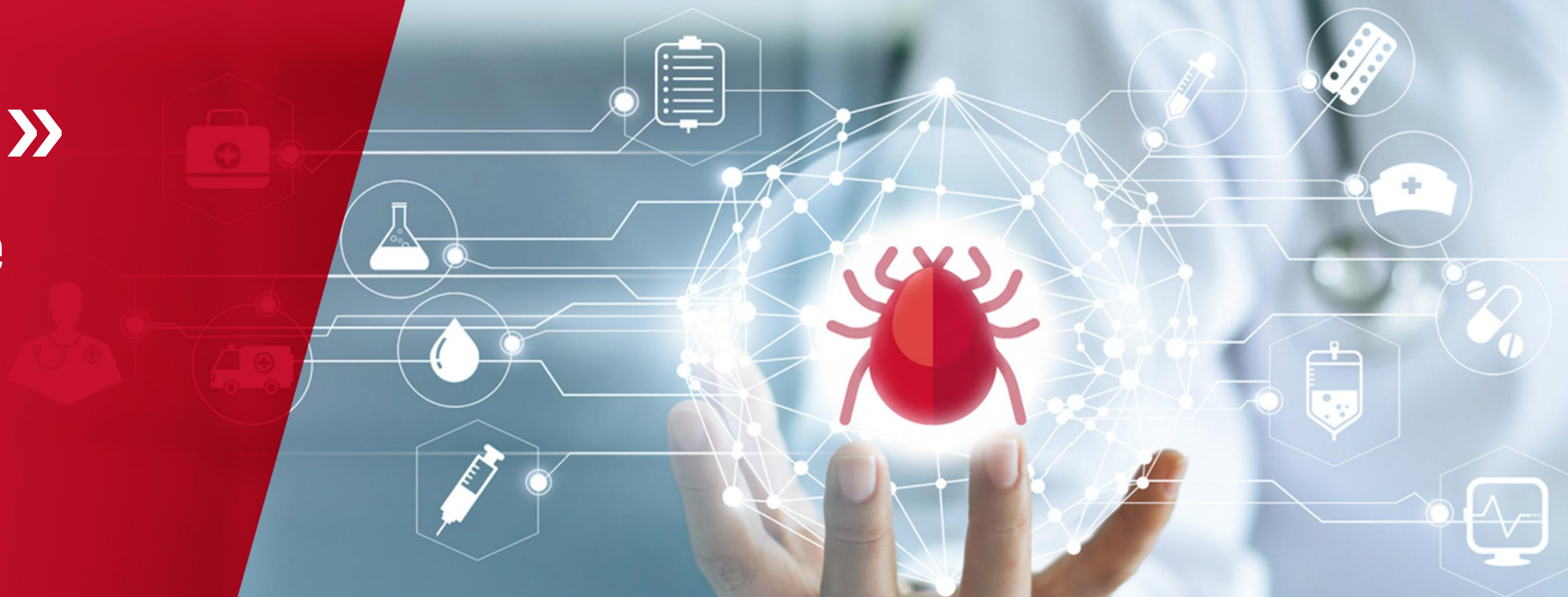

Заболеть от укуса клеща – это реальность

По данным
Роспотребнадзора за 2023 г.:

426,3 тыс. зарегистрированных случаев присасывания клещей
(среднегодовые значения **437 тыс.**)*

>100 тыс. случаев – дети до 17 лет (около 25%)

>900 случаев клещевого энцефалита

>3000 случаев клещевого боррелиоза

С февраля по октябрь – сезон активности клещей

48 субъектов РФ – эндемичные территории

*www.rospotrebnadzor.ru

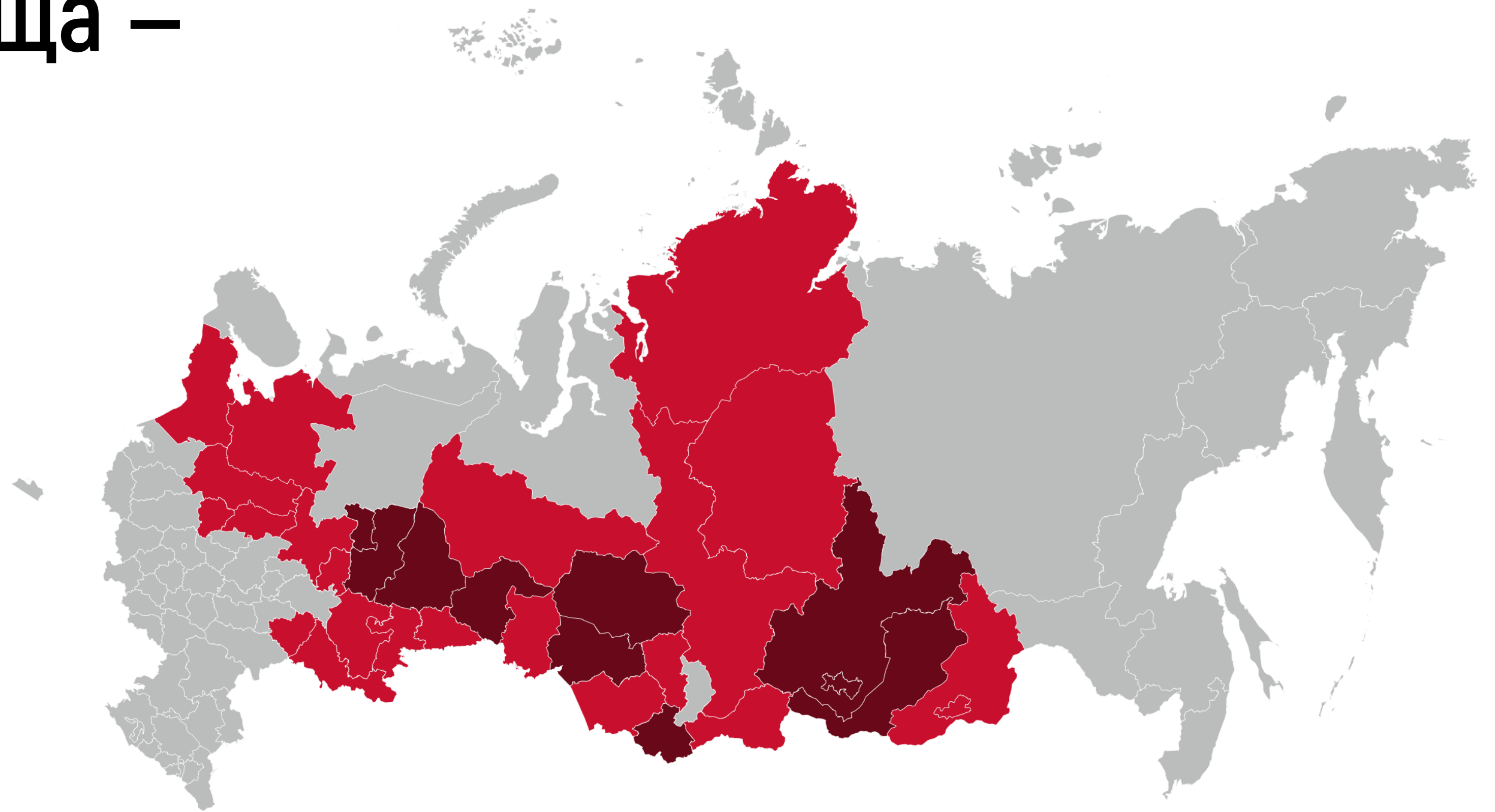

Клещевой энцефалит – острое инфекционное вирусное заболевание, характеризующееся лихорадкой и поражением нервной системы, может привести к тяжелым поражениям и инвалидности

Болезнь Лайма (клещевой боррелиоз) – поражение кожи, суставов, нервной и сердечно-сосудистой системы, часто принимает хроническое течение

Моноцитарный эрлихиоз (поражение кожи, печени, костного мозга)
Геморрагическая лихорадка (интоксикация, лихорадка, поражение мелких сосудов)

Страховая программа «АнтиКЛЕЩ»

Это доступный и эффективный способ защиты ваших клиентов от риска серьезных заболеваний, переносимых клещами

от **100** ₺

Минимальная
стоимость

до **630** ₺

Максимальная
стоимость

до **3 млн** ₺

Размер страхового
покрытия

до **100 000** ₺

Денежная выплата по
программе*

* При наличии дополнительной защиты от несчастных случаев

** В случае заболевания: Госпитализация в специализированное отделение по направлению врача при условии введения противоклещевого иммуноглобулина в срок до 72 часов после укуса клеща

*** В экстренных случаях, при невозможности обращения Застрахованного в медицинские учреждения, указанные в программе страхования, по причине нахождения Застрахованного в другом населенном пункте, не указанном в графе «Адрес» раздела «Основной перечень медицинских учреждений», Застрахованный вправе получить медицинские услуги, предусмотренные Программой страхования в другом медицинском учреждении с последующим возмещением ему стоимости оказанных медицинских услуг.



Объем программы «Стандарт»:

- Лечение клещевых инфекций
- Лабораторные исследования клеща
- Введение иммуноглобулина**
- Стационарное лечение
- Реабилитационно-восстановительное лечение
- Компенсация затрат клиента на лечение***
- Экстренная госпитализация
- Денежная выплата*



Доп. опции программы «Премиум»:

- Повышенное страховое покрытие
- Исследование клеща на большее количество инфекций
- Возмещение стоимости антибиотиков для лечения клещевого боррелиоза

Денежная выплата



Смерть в результате инфекционного заболевания

Инвалидность I, II, III группы в результате инфекционного заболевания

Инфекционное заболевание



100 000 руб.

100 000 руб.

15 000 руб.

«Инфекционное заболевание» - впервые диагностированное у Застрахованного лица в период действия Договора страхования заболевание Клещевым энцефалитом, Клещевым системным боррелиозом (болезнь Лайма)

Программа «АнтиКЛЕЩ» Алтай

Наименование	АнтиКЛЕЩ Стандарт	АнтиКЛЕЩ Премиум
Страховая сумма	1 000 000 руб.	1 500 000 руб.
Удаление клеща	✓	✓
Консультация врача	✓	✓
Исследование клеща	На 2 инфекции: клещевой энцефалит, клещевой системный боррелиоз	На 4 инфекции: клещевой энцефалит, клещевой системный боррелиоз, эрлихиоз, анаплазмоз*
Введение иммуноглобулина	✓	✓
Возмещение стоимости антибиотиков для лечения клещевого боррелиоза	нет	✓**
Госпитализация в случае заболевания	✓	✓
Санаторно-курортное лечение после законченного стационарного лечения	✓	✓
Компенсация стоимости консультаций врача, анализа клеща и стоимости противоклещевого иммуноглобулина на всей территории РФ***	✓	✓

* При наличии возможности исследования в конкретном ЛПУ

** Возмещение стоимости антибиотиков для лечения

*** В экстренных случаях, при невозможности обращения Застрахованного в медучреждения, указанные в программе страхования, по причине нахождения Застрахованного в другом населенном пункте

Программы страхования по территориям

Ижевск	26
Красноярск	27
Магнитогорск	28
Томск	29
Челябинск	30
Кострома, Нижний Новгород, Вологда	31
Киров	32
Самара	33
Иркутск	34
Тверь	35
Другие территории	36



Объем медицинской помощи. Сравнение с конкурентами на примере территории Алтай

Параметры программ	АльфаСтрахование	Росгосстрах	РЕСО-Гарантия	Согласие	ВСК	СберСтрахование
Амбулаторно-поликлиническая помощь	✓	✓	✓	✓	✓	✓
Реабилитационно-восстановительное лечение	✓	✓	✓		✓	✓
Анализ клеща на инфекционные заболевания	✓	✓	✓	✓	✓	✓
Анализ крови на инфекционные заболевания	✓	✓	✓	✓	✓	
Страховая сумма, руб.	от 1 000 000 до 1 500 000	от 1 500 000 до 3 000 000	1 000 000	1 000 000	1 200 000	1 500 000
Стоимость полиса, руб.	от 190	от 245	от 200	240	190	180
Денежная выплата	100 000*					
Возрастные ограничения	Нет	Нет	Нет	Нет	от 1 года	от 3 до 65 лет

* Стоимость дополнительного риска НС , включающего денежную выплату – 40 руб.

Объем медицинской помощи. Сравнение с конкурентами на примере территории Алтай

Опции для агентов

Параметры программ	АльфаСтрахование	Росгосстрах	РЕСО-Гарантия	Согласие	ВСК	Ингосстрах
КВ	30	25	20	30	35	25
Срок выплаты вознаграждения	ежедневно	два раза в месяц	два раза в месяц	раз в неделю	два раза в месяц	два раза в месяц
Безбумажное оформление полиса	✓	✓	✓	✓	✓	✓
Возможность загрузки списком	✓	✓	✓	✗	✓	✓

АнтиКЛЕЩ

ЭКОНОМИТ время и деньги*

	Самостоятельное лечение	Программа «АнтиКЛЕЩ»
Поиск лечебного учреждения**	Своими силами	Подбирает АльфаСтрахование
Удаление клеща	от 1000 руб.	✓
Исследование клеща на наличие инфекций	от 2000 руб. до 4000 руб.	✓
Введение иммуноглобулина***	8000 руб. (при весе 75 кг)	✓
Реабилитация	от 15 000 руб.	✓
Общая стоимость	от 26 000 руб.	Полис «Стандарт» – 350 руб. Полис «Премиум» – 440 руб.

*Данные предоставлены на примере территории Алтай

**Из списка лечебных учреждений, которые входят в программу страхования

*** Дозировка иммуноглобулина рассчитывается исходя из формулы: 1 мл на 10 кг

Кому продавать «АнтиКЛЕЩ»



Живущим за городом

Клещи обитают на природе, поэтому полис необходим клиентам, которые живут в пригороде



Тем, кто любит проводить время на природе

Природа – это зона обитания клещей. Защитите клиентов и их близких от заболеваний, переносимых клещами



Любителям путешествий

Программа необходима клиентам, отправляющимся в эндемичные регионы страны



Коллективам бизнеса

Позволит не переживать за здоровье сотрудников при укусах клеща и повысить лояльность (рестораны на свежем воздухе, турбазы, организаторы досуга на природе)



Детям

Дети, выезжающие в лагеря или на сборы, проводят большое количество времени на природе, где повышен риск укуса клеща

Оформление полиса. Обязательные данные



Страхователь – физическое лицо*

- Ф.И.О.
- Дата рождения
- Паспортные данные страхователя или данные иного документа, удостоверяющего личность**
- Контактный телефон и e-mail



Страхователь – юридическое лицо

- Название организации
- ИНН



Застрахованный/ Застрахованные

- Ф.И.О.
- Дата рождения

В один полис можно внести сразу несколько человек (родственники, дети, друзья, знакомые)

* Может быть гражданином иного государства | ** Перечень иных документов

Правила работы с юридическими лицами

До 10 застрахованных

Согласование не требуется

Более 10 застрахованных

- Пролонгация по договорам, где согласования ранее получены на уровне филиалов – **согласование не требуется**
- ЮЛ, которое агент готов перевести из другой страховой компании или завести новое – **необходимо согласование с андеррайтингом ДМС**

Доработки АнтиКЛЕЩ 2023

Добавили возможность выбора дисконтных программ (данный функционал доступен только в АльфаПолисе)

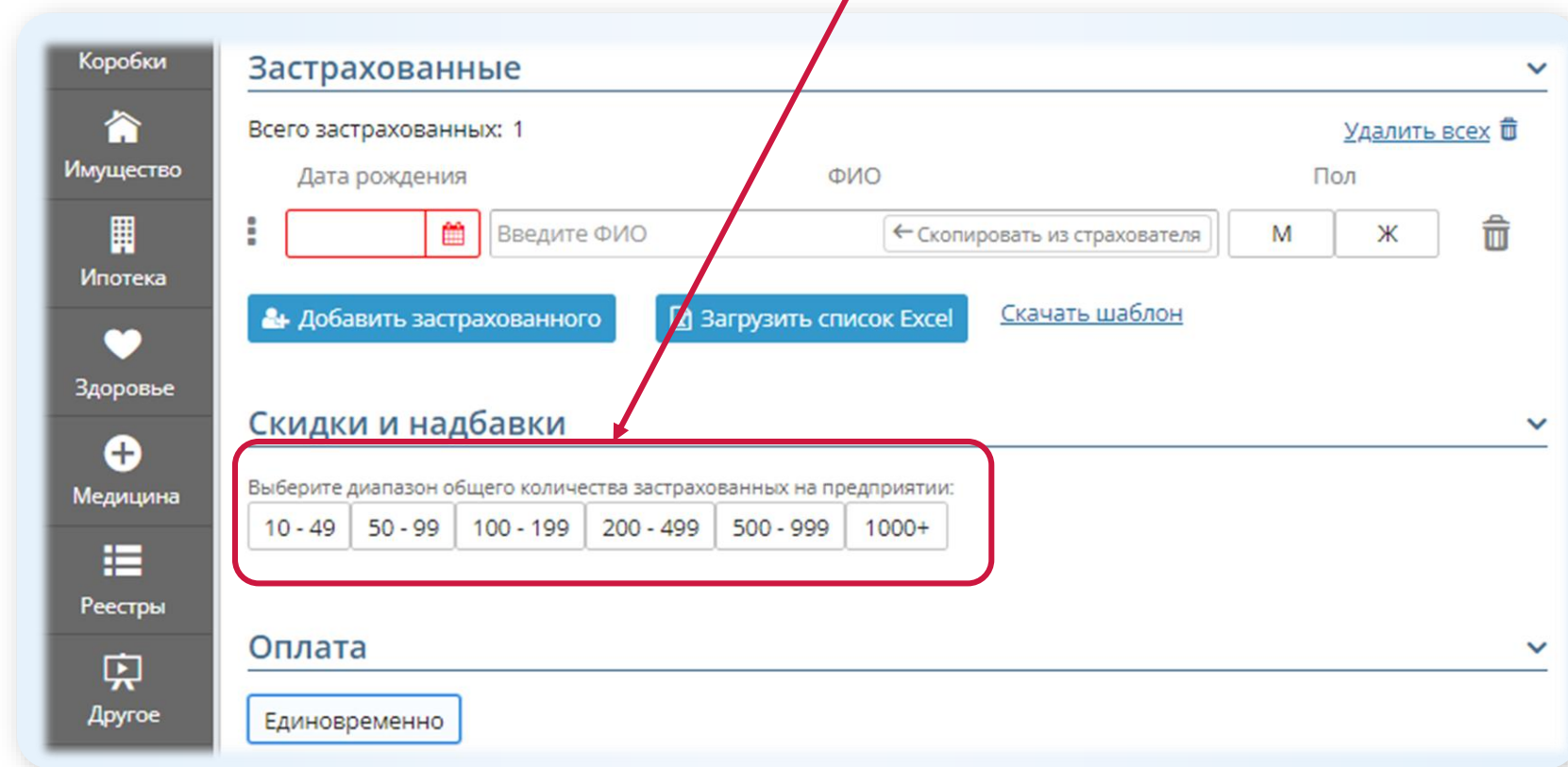

Сделали возможность внесения изменений в ФИО застрахованных (данный функционал доступен только в АП)

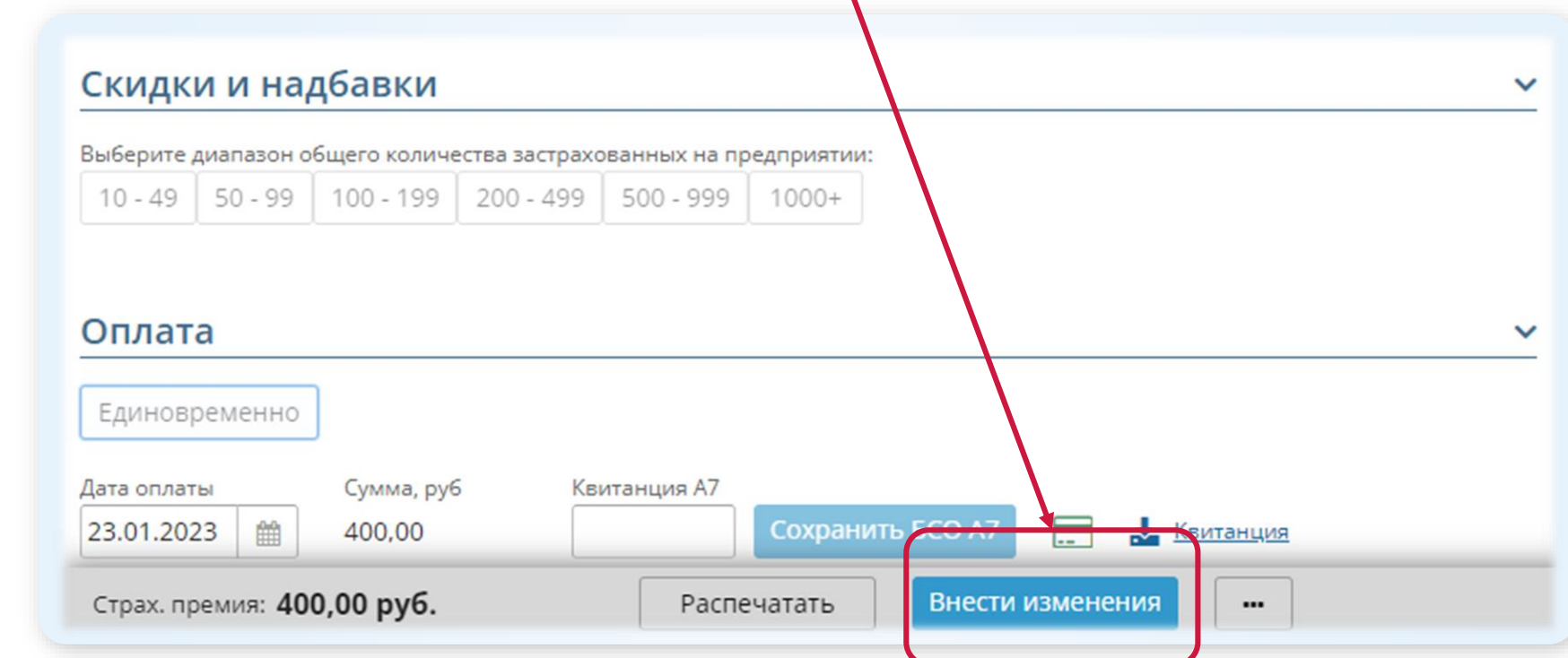

Появилась функция копирования договора (используется при пролонгации полиса)

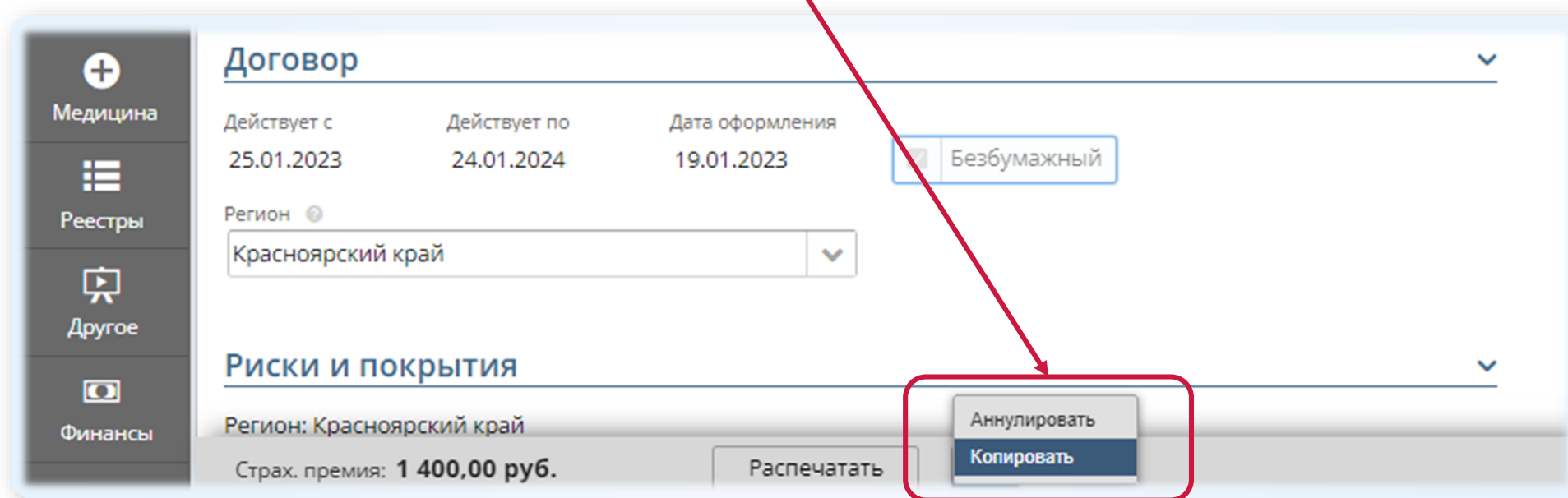

Изменился шаблона письма с условиями страхования

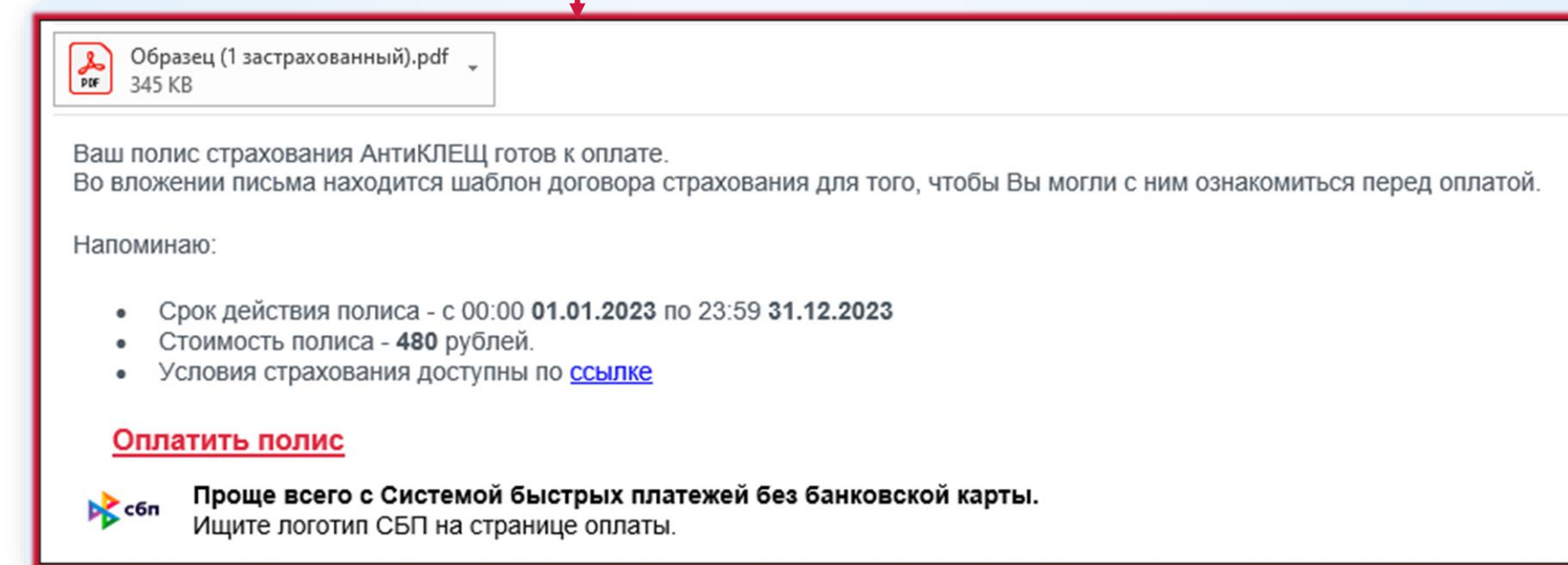

Урегулирование страховых случаев



1

Обращение к врачу

Звонок на медицинский пулст или обращение в медучреждение, указанное в программе

15 минут

2

Медпомощь

Оказание необходимой медицинской помощи в рамках программы (в рабочее время)

1 час

3

Исследование клеща

Выявление в клеще наличия возбудителей инфекционных заболеваний

1 сутки

4

Иммуноглобулин

Введение противоклещевого иммуноглобулина при необходимости (в течение суток)

1 час

5

Денежная выплата

В дополнение к лечению (при наличии дополнительной защиты от несчастных случаев)

5 суток



Необходимые действия при укусе клеща

24/7

индивидуальное сопровождение каждого клиента по телефону специалистом с медицинским образованием, который может организовать предварительную консультацию

Обращение в мед. учреждение. Необходимые документы

Документ,
удостоверяющий
личность

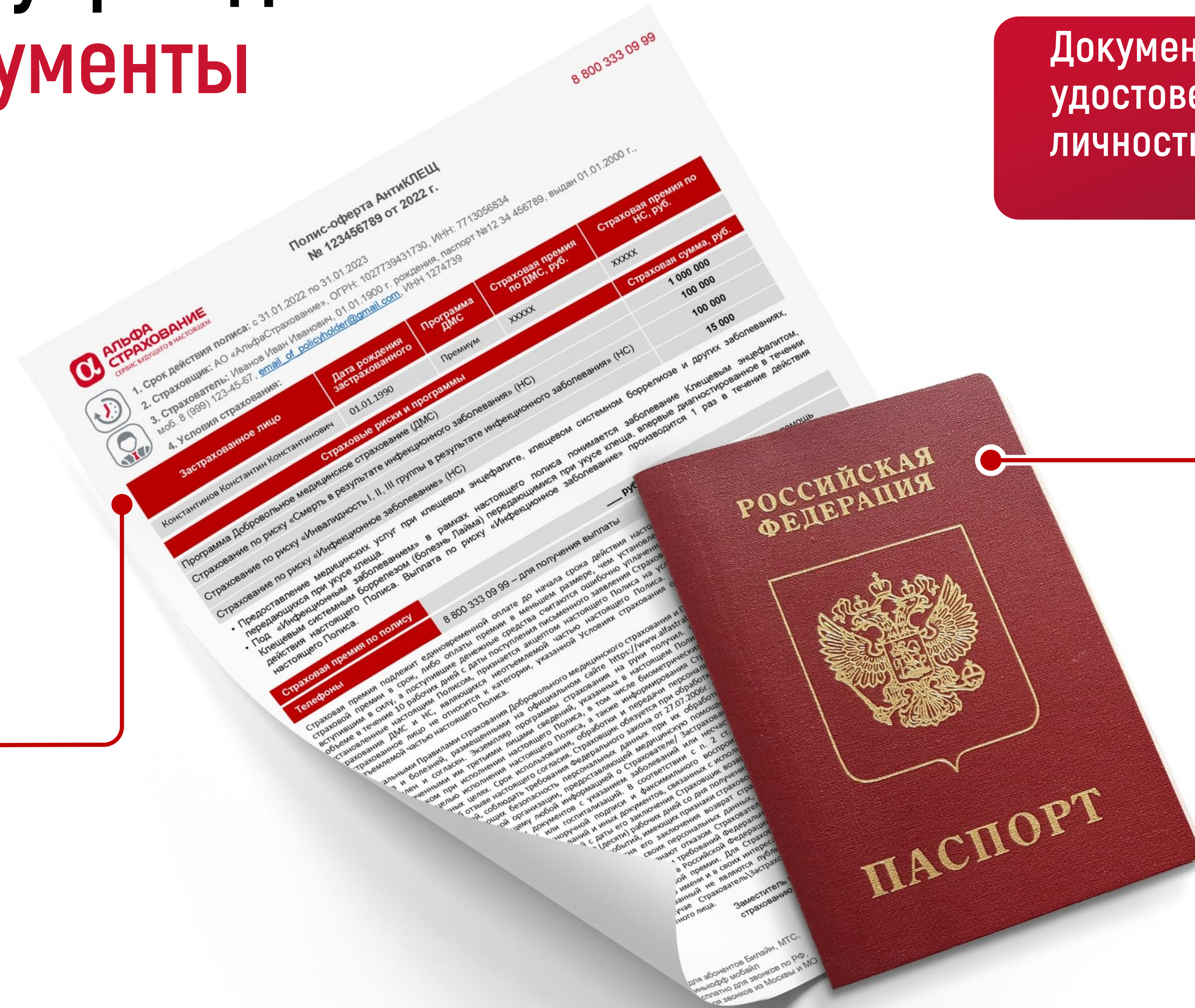

Страховой полис
«АнтиКЛЕЦ»

Получение денежной выплаты*



Обращение

в АО «АльфаСтрахование»
с заявлением и документом,
подтверждающим укус клеща
8 800 333 0 999

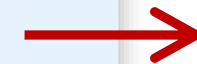

Получение

денежной выплаты в течение 5 рабочих
дней с момента подписания страхового
акта

Документы, необходимые для получения выплаты:

- ✓ Заявление
- ✓ Полис
- ✓ Гражданский паспорт
- ✓ Оригиналы заверенных надлежащим образом медицинских документов (выписка/справка/заключение), подтверждающих диагностирование заболевания и оказание медицинской помощи

* При наличии дополнительной защиты от несчастных случаев

Получение страхового возмещения

при невозможности обращения застрахованного в медучреждения, указанные в программе страхования, по причине нахождения застрахованного в другом населенном пункте. К примеру, полис был приобретен в Новосибирске, а оказание медицинской помощи требуется в Челябинске.



Обращение

в АО «АльфаСтрахование» не позднее **30** дней с момента получения медицинской помощи с заявлением и пакетом документов*



Получение

страхового возмещения не позднее **45** дней с момента подачи документов

* Документ, подтверждающий факт укуса клеща, счет, договор с медицинским учреждением на оказание медицинских услуг, копия Лицензии медицинского учреждения на право оказания услуг, полученных Застрахованным, товарный чек с указанием в нем наименования и стоимости противоклещевого иммуноглобулина с приложением печати (штампа) аптечной организации (при отсутствии противоклещевого иммуноглобулина в лечебном учреждении), чек контрольно-кассового аппарата, рецепт, выписанный лечащим врачом медицинского учреждения (при отсутствии противоклещевого иммуноглобулина в лечебном учреждении).

В каких случаях помощь не будет оказана



При обращении в лечебное учреждение позднее **72** часов с момента укуса клеща



При обращении за медицинской помощью по истечении срока договора страхования



При получении медицинских услуг, не предусмотренных договором страхования или не назначенных лечащим врачом



При получении медицинских услуг в медицинских организациях, которые не предусмотрены договором страхования

* Также не возмещаются средства за лекарственные препараты, которые были приобретены без медицинских показаний



Система тарификации и КВ. Алтай

Управляем ценой и доходом от клиента

КВ – 30%

Программа	Индивидуальное страхование				Коллективное страхование						СС
	Взрослые	≥ 3 чел.	Дети	СС	10-49	50-99	100-199	200-499	500-999	1000+	
Стандарт	430	400	360	1 000 000	280	270	240	210	200	170	1 000 000
Премиум	600	550	490	1 500 000	390	370	330	300	220	220	1 500 000

Система тарификации и КВ по территориям

Воронеж, рязань, Саратов, Тамбов 41

Владивосток 42

Владимир 43

Вологда 44

Екатеринбург 45

Иркутск 46

Ижевск 47

Казань 48

Карелия 49

Калининград 50

Кемерово 51

Киров 52

Коми 53

Кострома 54

Красноярск 55

Курган 56

Магнитогорск 57

Москва 58

Нижний Новгород 59

Новгород Великий 60

Новосибирск 61

Омск 62

Пермь 63

Самара 64

Санкт-Петербург 65

Тверь 66

Томск 67

Тюмень 68

Уфа 69

Хабаровск 70

Челябинск 71

Чита 72

Южно-Сахалинск 73

Ярославль 74



Вопросы по обслуживанию застрахованных



Да, печатная версия полиса необходима при обращении в медицинское учреждение

Обратитесь в пункты по программе страхования или позвоните в «АльфаСтрахование», чтобы вам подобрали медицинское учреждение. С собой необходимо иметь документы (полис, паспорт), клеща*

В случае отказа Страхователя в течение 14 календарных дней с даты его заключения Страховщик возвращает Страхователю уплаченную страховую премию в полном объеме при условии отсутствия в данном периоде событий, имеющих признаки страхового случая

До 14 лет включительно

Нужно ли распечатывать электронный полис?

Каков алгоритм действий по страховому событию «Укусил клещ»?

Можно ли расторгнуть приобретенный полис?

До какого возраста полис считается детским?



* При возможности

Вопросы по урегулированию убытков



Возраст учитывается на дату заключения договора. Если приобретен детский полис и после этого клиенту исполнилось 15 лет, детский полис продолжит действовать

Да, исследование крови входит в перечень по медицинским показаниям

Повторный прием возможен по медицинским показаниям (появление эритемы, повышение температуры и т.д.)

В период действия договора страхования количество обращений не ограничено

Если на момент заключения договора клиенту 14 лет, но скоро исполнится 15, какой полис приобретать?

Будет ли проведено исследование крови у клиента, если инфекционист его направит?

Прием инфекциониста при выявлении боррелиоза проводится только один раз, или возможен повторный прием?

Сколько раз можно обращаться за медицинской помощью



Инструменты продаж «от Агента к Клиенту»



Информационные материалы по продукту



Продуктовая презентация
Полное описание страхового продукта

- Для ознакомления и/или обучения коллег



Скрипт для работы с клиентами
Как и что отвечать клиентам о страховом продукте

- Для обучения персонала продаж
- Как базу для тематических постов
- Для построения собственной клиентской презентации



Памятка для клиента
Описание и сравнение программ страхового продукта

- Использовать как коммерческое предложение
- Распечатать чтобы передать клиенту лично на встрече
- Использовать как настольный материал в офисе для клиентов

Информационные материалы по продукту



Плакаты
Информационные плакаты о страховом продукте для размещения в офисах продаж

- Для самостоятельного производства (печати в локальных типографиях) и Размещения в офисах продаж)



Лидмагниты
Брошюры/памятки, способствующие привлечению внимания клиентов к страховому продукту

- Использовать для «прогревающих» коммуникаций - рассылки, посты/сториз
- В печатном виде использовать как закрывающий ПОС, если клиент уходит «подумать»



Сторителлинг
Как найти своего целевого клиента

- Для ознакомления на портале
- Для скачивания и обучения коллег

Информационные материалы по продукту



Ключевые рекламные образы Key Visual

Изображения в высоком разрешении, отражающие смыслы страхового продукта

- Для визуализации постов в социальных сетях
- Для создания своих рекламных материалов



Технический FAQ

Как оформлять страховой продукт на портале «Альфа-Полис»

- Для ознакомления на портале
- Для скачивания и обучения коллег

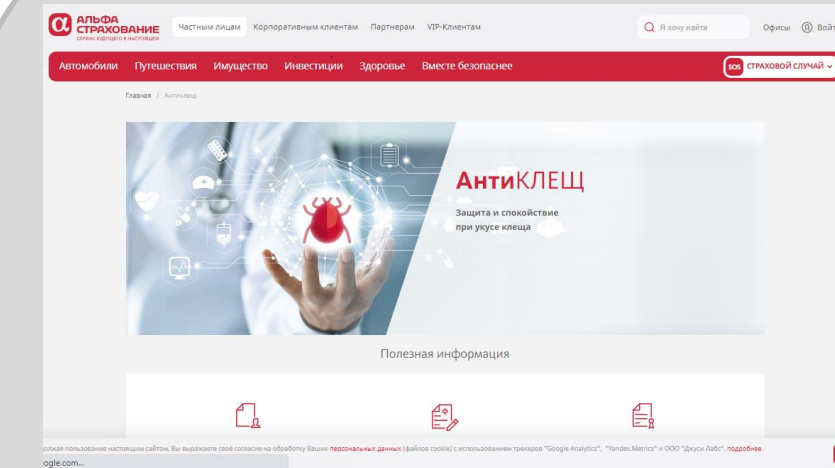

Лэндинг Ключевая информация о продукте

- Для ознакомления с продуктом

Со всеми материалами можно ознакомиться в АльфаWIKI - <https://wiki.alfapolis.ru/klesh/>

Программы страхования по территориям

АО «АЛЬФАСТРАХОВАНИЕ»
Москва 2024



Программа «АнтиКЛЕЩ» Воронеж, Рязань, Тамбов, Саратов

Параметры программ	АнтиКЛЕЩ Стандарт
Страховая сумма	1 500 000
Удаление клеща	✓
Консультация врача	✓
Исследование клеща	диагностика клещевого энцефалита, клещевого системного боррелиоза и других заболеваний, передающихся при укусе клеща
Введение иммуноглобулина	✓
Госпитализация в случае заболевания	✓
Санаторно-курортное лечение после законченного стационарного лечения	✓
Компенсация стоимости консультаций врача, анализа клеща и стоимости противоклещевого иммуноглобулина на всей территории РФ*	✓

Программа «АнтиКЛЕЩ» Ижевск

Параметры программ	АнтиКЛЕЩ Стандарт	АнтиКЛЕЩ Премиум
Страховая сумма	1 000 000	1 500 000
Удаление клеща	✓	✓
Консультация врача	✓	✓
Исследование клеща	на 4 инфекции: клещевой энцефалит, клещевой системный боррелиоз, эрлихиоз, анаплазмоз*	на 4 инфекции: клещевой энцефалит, клещевой системный боррелиоз, эрлихиоз, анаплазмоз*
Исследование крови	на антитела к 4-м инфекциям: к клещевому энцефалиту (в течение 2-х месяцев после введения иммуноглобулина, к возбудителям боррелиоза, анаплазмоза, эрлихиоза)	на антитела к 5-ти инфекциям: к клещевому энцефалиту (в течение 2-х месяцев после введения иммуноглобулина, к возбудителям боррелиоза, анаплазмоза, эрлихиоза, к возбудителю геморрагической лихорадки с почечным синдромом)
Введение иммуноглобулина	✓	✓
Возмещение стоимости антибиотиков для лечения клещевого боррелиоза	✓ **	✓ **
Диспансерное наблюдение	✗	✓ ***
Госпитализация в случае заболевания	✓	✓
Санаторно-курортное лечение после законченного стационарного лечения	✓	✓
Компенсация стоимости консультаций врачей, анализа клеща, анализов крови, стоимости противоклещевого иммуноглобулина и лекарственных средств, назначенных врачом, в связи с укушением (присасыванием) клещом (йодантипирин, антибиотики, патогенетической терапии) на всей территории РФ*, а также услуг, связанных с лечением геморрагической лихорадки с почечным синдромом****	✓	✓

*При наличии возможности исследования в конкретном ЛПУ

** Возмещение стоимости антибиотиков для лечения клещевого боррелиоза, приобретенных в аптеке по рецепту врача-инфекциониста, в размере до 500 руб. по каждому страховому случаю

***Проводится в ЛПУ по направлению Страховщика после законченного стационарного лечения по поводу геморрагической лихорадки с почечным синдромом (по мед. показаниям).

****В экстренных случаях, при невозможности обращения Застрахованного в медицинские учреждения, указанные в программе страхования, по причине нахождения Застрахованного в другом населенном пункте

Программа «АнтиКЛЕЩ» Иркутск

Параметры программ	АнтиКЛЕЩ Стандарт	АнтиКЛЕЩ Премиум
Страховая сумма	1 000 000	1 500 000
Удаление клеща	✓	✓
Консультация врача	✓	✓
Исследование клеща	на 2 инфекции: клещевой энцефалит, клещевой системный боррелиоз	на 6 инфекции: клещевой энцефалит, клещевой системный боррелиоз, клещевая возвратная лихорадка, риккетсиоз, эрлихиоз, анаплазмоз*
Введение иммуноглобулина**	✓	✓
Возмещение стоимости антибиотиков для лечения клещевого боррелиоза	✗	✓***
Госпитализация в случае заболевания	✓	✓
Санаторно-курортное лечение после законченного стационарного лечения	✓	✓
Компенсация стоимости консультаций врача, анализа клеща и стоимости противоклещевого иммуноглобулина на всей территории РФ****	✓	✓

Программа «АнтиКЛЕЩ» стандарт Калининград

Параметры программ	АнтиКЛЕЩ Стандарт
Страховая сумма	1 000 000
Удаление клеща	✓
Консультация врача	✓
Исследование клеща	диагностика клещевого энцефалита, клещевого системного боррелиоза и других заболеваний, передающихся при укусе клеща
Исследование крови	✗
Введение иммуноглобулина	✓ *
Назначение противовирусного препарата	✓ **
Госпитализация в случае заболевания	✓
Санаторно-курортное лечение после законченного стационарного лечения	✓
Компенсация стоимости консультаций врача, анализа клеща и стоимости противоклещевого иммуноглобулина на всей территории РФ***	✓

*В случае положительного результата исследования клеща или крови на наличие в нем вируса клещевого энцефалита

**В случае, когда исследование клеща невозможно и/или введение противоклещевого иммуноглобулина противопоказано

***В экстренных случаях, при невозможности обращения Застрахованного в медицинские учреждения, указанные в программе страхования, по причине нахождения Застрахованного в другом населенном пункте

Программа «АнтиКЛЕЩ» стандарт Киров

Параметры программ	АнтиКЛЕЩ Стандарт
Страховая сумма	1 000 000
Удаление клеща	✓
Консультация врача	✓
Исследование клеща	диагностика клещевого энцефалита, клещевого системного боррелиоза и других заболеваний, передающихся при укусе клеща
Исследование крови	на антитела к 4-м инфекциям: к клещевому энцефалиту и клещевому системному боррелиозу, анаплазмозу и эрлихиозу
Введение иммуноглобулина	✓ *
Назначение противовирусного препарата	✓ **
Госпитализация в случае заболевания	✓
Санаторно-курортное лечение после законченного стационарного лечения	✓
Компенсация стоимости консультаций врача, анализа клеща и стоимости противоклещевого иммуноглобулина на всей территории РФ***	✓

*В случае положительного результата исследования клеща или крови на наличие в нем вируса клещевого энцефалита

**В случае, когда исследование клеща невозможно и/или введение противоклещевого иммуноглобулина противопоказано

***В экстренных случаях, при невозможности обращения Застрахованного в медицинские учреждения, указанные в программе страхования, по причине нахождения Застрахованного в другом населенном пункте

Программа «АнтиКЛЕЩ» Кострома, Нижний Новгород, Вологда

Параметры программ	АнтиКЛЕЩ Стандарт
Страховая сумма	1 000 000
Удаление клеща	✓
Консультация врача	✓
Исследование клеща	диагностика клещевого энцефалита, клещевого системного боррелиоза и других заболеваний, передающихся при укусе клеща
Введение иммуноглобулина	✓ *
Госпитализация в случае заболевания	✓
Санаторно-курортное лечение после законченного стационарного лечения	✓
Компенсация стоимости консультаций врача, анализа клеща и стоимости противоклещевого иммуноглобулина на всей территории РФ**	✓

*В случае положительного результата исследования клеща или крови на наличие в нем вируса клещевого энцефалита

**В экстренных случаях, при невозможности обращения Застрахованного в медицинские учреждения, указанные в программе страхования, по причине нахождения Застрахованного в другом населенном пункте

Программа «АнтиКЛЕЩ» Красноярск

Параметры программ	АнтиКЛЕЩ Стандарт	АнтиКЛЕЩ Премиум
Страховая сумма	1 000 000	1 500 000
Удаление клеща	✓	✓
Консультация врача	✓	✓
Исследование клеща*	на 6 инфекций: клещевой энцефалит, клещевой системный боррелиоз, гранулоцитарный анаплазмоз, моноцитарный эрлихиоз, клещевой риккетсиоз, клещевой бабезиоз	на 6 инфекций: клещевой энцефалит, клещевой системный боррелиоз, гранулоцитарный анаплазмоз, моноцитарный эрлихиоз, клещевой риккетсиоз, клещевой бабезиоз
Исследование крови	✓	✓
Контрольный анализ крови на наличие антител к возбудителям заболеваний	✗	✓
Введение иммуноглобулина**	✓	✓
Введение противовирусных и антибактериальных препаратов	✓	✓
Оплата стоимости медикаментов для профилактики клещевых инфекций после укуса клеща или проведения курса лечения (по назначению врача)	✓	✓
Вызов частной скорой медицинской помощи	✗	✓
Госпитализация в случае заболевания	✓	✓
Санаторно-курортное лечение после законченного стационарного лечения***	✓	✓
Компенсация стоимости консультаций врача, анализа клеща, крови и стоимости противоклещевого иммуноглобулина на всей территории РФ****	✓	✓

Программа «АнтиКЛЕЩ» Магнитогорск

Параметры программ	АнтиКЛЕЩ Стандарт	АнтиКЛЕЩ Премиум
Страховая сумма	2 000 000	3 000 000
Удаление клеща	✓	✓
Консультация врача	✓	✓
Исследование клеща	на 2 инфекции: клещевой энцефалит, клещевой системный боррелиоз	на 4 инфекции: клещевой энцефалит, клещевой системный боррелиоз, эрлихиоз, анаплазмоз*
Исследование крови	✗	на 4 инфекции: клещевой энцефалит, клещевой системный боррелиоз, эрлихиоз, анаплазмоз*
Введение иммуноглобулина	✓	✓
Обеспечение антибиотиками для профилактики клещевого системного боррелиоза	✗	✓
Госпитализация в случае заболевания	✓	✓
Санаторно-курортное лечение после законченного стационарного лечения	✓	✓
Компенсация стоимости консультаций врача, анализа клеща и стоимости противоклещевого иммуноглобулина на всей территории РФ**	✓	✓

Программа «АнтиКЛЕЩ» стандарт Самара

Параметры программ	АнтиКЛЕЩ Стандарт
Страховая сумма	1 000 000
Удаление клеща	✓
Консультация врача	✓
Исследование клеща	диагностика клещевого энцефалита, клещевого системного боррелиоза и других заболеваний, передающихся при укусе клеща
Исследование крови	на антитела к 2-м инфекциям: к клещевому энцефалиту и клещевому системному боррелиозу
Введение иммуноглобулина	✓ *
Назначение противовирусного препарата	✓ **
Госпитализация в случае заболевания	✓
Санаторно-курортное лечение после законченного стационарного лечения	✓
Компенсация стоимости консультаций врача, анализа клеща и стоимости противоклещевого иммуноглобулина на всей территории РФ***	✓

*В случае положительного результата исследования клеща или крови на наличие в нем вируса клещевого энцефалита

**В случае, когда исследование клеща невозможно и/или введение противоклещевого иммуноглобулина противопоказано

***В экстренных случаях, при невозможности обращения Застрахованного в медицинские учреждения, указанные в программе страхования, по причине нахождения Застрахованного в другом населенном пункте

Программа «АнтиКЛЕЩ» стандарт Тверь

Параметры программ	АнтиКЛЕЩ Стандарт
Страховая сумма	1 000 000
Удаление клеща	✓
Консультация врача	✓
Исследование клеща	диагностика клещевого энцефалита, клещевого системного боррелиоза и других заболеваний, передающихся при укусе клеща
Введение иммуноглобулина	✓
Госпитализация в случае заболевания	✓
Санаторно-курортное лечение после законченного стационарного лечения	✓
Компенсация стоимости консультаций врача, анализа клеща и стоимости противоклещевого иммуноглобулина на всей территории РФ*	✓

Программа «АнтиКЛЕЩ» Томск

Параметры программ	АнтиКЛЕЩ Стандарт	АнтиКЛЕЩ Премиум
Страховая сумма	1 000 000	1 500 000
Удаление клеща	✓	✓
Консультация врача	✓	✓
Исследование клеща	на 2 инфекции: клещевой энцефалит, клещевой системный боррелиоз	на 2 инфекции: клещевой энцефалит, клещевой системный боррелиоз
Исследование крови	на антитела к 2-м инфекциям: к клещевому энцефалиту (в течение 2-х месяцев после введения иммуноглобулина, к возбудителю)*	на антитела к 2-м инфекциям: к клещевому энцефалиту (в течение 2-х месяцев после введения иммуноглобулина, к возбудителю)*
Введение иммуноглобулина**	✓	✓
Введение противовирусных и антибактериальных препаратов	✓	✓
Возмещение стоимости антибиотиков для лечения клещевого боррелиоза	✗	✓***
Госпитализация в случае заболевания	✓	✓
Санаторно-курортное лечение после законченного стационарного лечения	✓	✓
Компенсация стоимости консультаций врача, анализа клеща, крови и стоимости противоклещевого иммуноглобулина на всей территории РФ****	✓	✓

Программа «АнтиКЛЕЩ» Челябинск

Параметры программ	АнтиКЛЕЩ Стандарт	АнтиКЛЕЩ Премиум
Страховая сумма	2 000 000	3 000 000
Удаление клеща	✓	✓
Консультация врача	✓	✓
Исследование клеща	на 2 инфекции: клещевой энцефалит, клещевой системный боррелиоз	на 4 инфекции: клещевой энцефалит, клещевой системный боррелиоз, гранулоцитарный анаплазмоз, моноцитарный эрлихиоз
Исследование крови	✗	на антитела к 2-м инфекциям*: к клещевому энцефалиту и клещевому системному боррелиозу
Введение иммуноглобулина	✓**	✓
Введение противовирусных и антибактериальных препаратов	✓	✓
Возмещение стоимости антибиотиков для лечения клещевого боррелиоза	✗	✓***
Госпитализация в случае заболевания	✓	✓
Санаторно-курортное лечение после законченного стационарного лечения	✓	✓
Компенсация стоимости консультаций врача, анализа клеща, крови и стоимости противоклещевого иммуноглобулина на всей территории РФ****	✓	✓

Система тарификации и КВ по территориям

АО «АЛЬФАСТРАХОВАНИЕ»
Москва 2024



Система тарификации и КВ. Воронеж, Рязань, Саратов, Тамбов

Управляем ценой и доходом от клиента

КВ – 30%

Программа	Индивидуальное страхование				Коллективное страхование						СС
	Взрослые	≥ 3 чел.	Дети	СС	10-49	50-99	100-199	200-499	500-999	1000+	
Стандарт	350	325	300	1 500 000	230	220	200	190	190	190	1 500 000

Система тарификации и КВ. Владивосток

Управляем ценой и доходом от клиента

КВ – 20%

Программа	Индивидуальное страхование				Коллективное страхование						СС
	Взрослые	≥ 3 чел.	Дети	СС	10-49	50-99	100-199	200-499	500-999	1000+	
Стандарт	380	340	310	1 000 000	240	230	200	190	190	190	1 000 000
Премиум	530	470	440	1 500 000	330	320	290	270	270	270	1 500 000

Система тарификации и КВ. Владимир

Управляем ценой и доходом от клиента

КВ – 25%

Программа	Индивидуальное страхование				Коллективное страхование						СС
	Взрослые	≥ 3 чел.	Дети	СС	10-49	50-99	100-199	200-499	500-999	1000+	
Стандарт	260	250	250	1 000 000	200	180	170	160	160	160	1 000 000

Система тарификации и КВ. Вологда

Управляем ценой и доходом от клиента

КВ – 30%

Программа	Индивидуальное страхование				Коллективное страхование						СС
	Взрослые	≥ 3 чел.	Дети	СС	10-49	50-99	100-199	200-499	500-999	1000+	
Стандарт	290	270	220	1 000 000	210	190	180	160	160	160	1 000 000

Система тарификации и КВ. Екатеринбург

Управляем ценой и доходом от клиента

КВ – 25%

Программа	Индивидуальное страхование				Коллективное страхование						СС
	Взрослые	≥ 3 чел.	Дети	СС	10-49	50-99	100-199	200-499	500-999	1000+	
Стандарт	250	250	170	1 000 000	250	250	250	250	250	250	1 000 000

Система тарификации и КВ. Иркутск

Управляем ценой и доходом от клиента

КВ – 35%

Программа	Индивидуальное страхование				Коллективное страхование						СС
	Взрослые	≥ 3 чел.	Дети	СС	10-49	50-99	100-199	200-499	500-999	1000+	
Стандарт	320	280	280	1 000 000	240	210	190	170	170	170	1 000 000
Премиум	370	320	320	1 500 000	310	280	250	210	210	210	1 500 000

Система тарификации и КВ. Ижевск

Управляем ценой и доходом от клиента

КВ – 30%

Программа	Индивидуальное страхование				Коллективное страхование						СС
	Взрослые	≥ 3 чел.	Дети	СС	10-49	50-99	100-199	200-499	500-999	1000+	
Стандарт	220	170	170	1 000 000	170	170	170	170	170	170	1 000 000
Премиум	330	280	220	1 000 000	220	220	220	220	220	220	1 000 000

Система тарификации и КВ. Казань

Управляем ценой и доходом от клиента

КВ – 20%

Программа	Индивидуальное страхование				Коллективное страхование						СС
	Взрослые	≥ 3 чел.	Дети	СС	10-49	50-99	100-199	200-499	500-999	1000+	
Стандарт	280	260	210	1 000 000	200	180	170	160	160	160	1 000 000

Система тарификации и КВ. Калининград

Управляем ценой и доходом от клиента

КВ – 20%

Программа	Индивидуальное страхование				Коллективное страхование						СС
	Взрослые	≥ 3 чел.	Дети	СС	10-49	50-99	100-199	200-499	500-999	1000+	
Стандарт	240	190	180	1 000 000	170	160	150	130	130	130	1 000 000

Система тарификации и КВ. Карелия

Управляем ценой и доходом от клиента

КВ – 35%

Программа	Индивидуальное страхование				Коллективное страхование						СС
	Взрослые	≥ 3 чел.	Дети	СС	10-49	50-99	100-199	200-499	500-999	1000+	
Стандарт	270	250	240	1 000 000	210	190	180	160	160	160	1 000 000

Система тарификации и КВ. Кемерово

Управляем ценой и доходом от клиента

КВ – 20%

Программа	Индивидуальное страхование				Коллективное страхование						СС
	Взрослые	≥ 3 чел.	Дети	СС	10-49	50-99	100-199	200-499	500-999	1000+	
Стандарт	350	320	290	1 000 000	270	260	250	240	240	240	1 000 000
Премиум	490	450	410	1 500 000	340	320	290	280	280	280	1 500 000

Система тарификации и КВ. Киров

Управляем ценой и доходом от клиента

КВ – 25%

Программа	Индивидуальное страхование				Коллективное страхование						СС
	Взрослые	≥ 3 чел.	Дети	СС	10-49	50-99	100-199	200-499	500-999	1000+	
Стандарт	170	170	150	1 000 000	140	140	140	130	130	130	1 000 000

Система тарификации и КВ. Коми

Управляем ценой и доходом от клиента

КВ – 20%

Программа	Индивидуальное страхование				Коллективное страхование						СС
	Взрослые	≥ 3 чел.	Дети	СС	10-49	50-99	100-199	200-499	500-999	1000+	
Стандарт	290	270	220	1 000 000	210	190	180	160	160	160	1 000 000

Система тарификации и КВ. Кострома

Управляем ценой и доходом от клиента

КВ – 30%

Программа	Индивидуальное страхование				Коллективное страхование						СС
	Взрослые	≥ 3 чел.	Дети	СС	10-49	50-99	100-199	200-499	500-999	1000+	
Стандарт	170	160	150	1 000 000	140	130	120	110	110	110	1 000 000

Система тарификации и КВ. Красноярск

Управляем ценой и доходом от клиента

КВ – 30%

Программа	Индивидуальное страхование			Коллективное страхование							
	Взрослые	Дети	СС	≥ 3 чел.	10-49	50-99	100-199	200-499	500-999	1000+	СС
Стандарт	400	250	1 000 000	370	350	290	290	290	260	260	1 000 000
Премиум	630	410	1 500 000	630	630	630	630	630	630	630	1 500 000

Система тарификации и КВ. Курган

Управляем ценой и доходом от клиента

КВ – 25%

Программа	Индивидуальное страхование				Коллективное страхование						СС
	Взрослые	≥ 3 чел.	Дети	СС	10-49	50-99	100-199	200-499	500-999	1000+	
Стандарт	330	330	285	1 000 000	230	180	180	160	160	160	1 000 000

Система тарификации и КВ. Магнитогорск

Управляем ценой и доходом от клиента

КВ –30%

Программа	Индивидуальное страхование				Коллективное страхование						СС
	Взрослые	≥ 3 чел.	Дети	СС	10-49	50-99	100-199	200-499	500-999	1000+	
Стандарт	250	250	180	2 000 000	220	200	180	160	160	160	2 000 000
Премиум	300	300	250	3 000 000	270	260	250	230	230	230	3 000 000

Система тарификации и КВ. Москва

Управляем ценой и доходом от клиента

КВ – 10%

Программа	Индивидуальное страхование				Коллективное страхование						СС
	Взрослые	≥ 3 чел.	Дети	СС	10-49	50-99	100-199	200-499	500-999	1000+	
Стандарт	390	370	350	1 000 000	300	260	280	220	220	220	1 000 000

Система тарификации и КВ. Нижний Новгород

Управляем ценой и доходом от клиента

КВ – 20%

Программа	Индивидуальное страхование				Коллективное страхование						СС
	Взрослые	≥ 3 чел.	Дети	СС	10-49	50-99	100-199	200-499	500-999	1000+	
Стандарт	330	280	220	1 000 000	220	220	220	220	220	220	1 000 000

Система тарификации и КВ. Новгород Великий

Управляем ценой и доходом от клиента

КВ – 20%

Программа	Индивидуальное страхование				Коллективное страхование						СС
	Взрослые	≥ 3 чел.	Дети	СС	10-49	50-99	100-199	200-499	500-999	1000+	
Стандарт	290	270	220	1 000 000	210	190	180	160	160	160	1 000 000

Система тарификации и КВ. Новосибирск

Управляем ценой и доходом от клиента

КВ – 35%

Программа	Индивидуальное страхование				Коллективное страхование						СС
	Взрослые	≥ 3 чел.	Дети	СС	10-49	50-99	100-199	200-499	500-999	1000+	
Стандарт	410	380	340	1 000 000	280	270	240	230	230	230	1 000 000
Премиум	570	530	470	1 500 000	380	370	330	320	320	320	1 500 000

Система тарификации и КВ. Омск

Управляем ценой и доходом от клиента

КВ – 35%

Программа	Индивидуальное страхование				Коллективное страхование						СС
	Взрослые	≥ 3 чел.	Дети	СС	10-49	50-99	100-199	200-499	500-999	1000+	
Стандарт	260	240	200	1 000 000	170	160	150	140	140	140	1 000 000
Премиум	320	290	260	1 500 000	210	190	180	160	160	160	1 500 000

Система тарификации и КВ. Пермь

Управляем ценой и доходом от клиента

КВ – 25%

Программа	Индивидуальное страхование				Коллективное страхование						СС
	Взрослые	≥ 3 чел.	Дети	СС	10-49	50-99	100-199	200-499	500-999	1000+	
Стандарт	220	200	160	1 000 000	190	160	160	160	160	160	1 000 000

Система тарификации и КВ. Самара

Управляем ценой и доходом от клиента

КВ – 20%

Программа	Индивидуальное страхование				Коллективное страхование						СС
	Взрослые	≥ 3 чел.	Дети	СС	10-49	50-99	100-199	200-499	500-999	1000+	
Стандарт	220	170	170	1 000 000	170	170	170	170	170	170	1 000 000

Система тарификации и КВ. Санкт-Петербург

Управляем ценой и доходом от клиента

КВ – 20%

Программа	Индивидуальное страхование				Коллективное страхование						СС
	Взрослые	≥ 3 чел.	Дети	СС	10-49	50-99	100-199	200-499	500-999	1000+	
Стандарт	290	270	220	1 000 000	210	190	180	160	160	160	1 000 000

Система тарификации и КВ. Тверь

Управляем ценой и доходом от клиента

КВ – 30%

Программа	Индивидуальное страхование				Коллективное страхование						СС
	Взрослые	≥ 3 чел.	Дети	СС	10-49	50-99	100-199	200-499	500-999	1000+	
Стандарт	390	360	330	1 000 000	250	240	210	210	210	210	1 000 000

Система тарификации и КВ. Томск

Управляем ценой и доходом от клиента

КВ – 35%

Программа	Индивидуальное страхование				Коллективное страхование						СС
	Взрослые	≥ 3 чел.	Дети	СС	10-49	50-99	100-199	200-499	500-999	1000+	
Стандарт	260	240	200	1 000 000	170	160	150	140	130	130	1 000 000
Премиум	320	290	260	1 500 000	210	190	180	160	150	150	1 500 000

Система тарификации и КВ. Тюмень

Управляем ценой и доходом от клиента

КВ – 25%

Программа	Индивидуальное страхование				Коллективное страхование						СС
	Взрослые	≥ 3 чел.	Дети	СС	10-49	50-99	100-199	200-499	500-999	1000+	
Стандарт	230	230	185	1 000 000	220	180	180	160	160	160	1 000 000

Система тарификации и КВ. Уфа

Управляем ценой и доходом от клиента

КВ – 30%

Программа	Индивидуальное страхование				Коллективное страхование						СС
	Взрослые	≥ 3 чел.	Дети	СС	10-49	50-99	100-199	200-499	500-999	1000+	
Стандарт	250	220	200	1 000 000	170	160	150	140	140	140	1 000 000

Система тарификации и КВ. Хабаровск

Управляем ценой и доходом от клиента

КВ – 20%

Программа	Индивидуальное страхование				Коллективное страхование						СС
	Взрослые	≥ 3 чел.	Дети	СС	10-49	50-99	100-199	200-499	500-999	1000+	
Стандарт	410	370	340	1 000 000	180	160	150	140	140	140	1 000 000
Премиум	510	470	420	1 500 000	230	200	190	180	180	180	1 500 000

Система тарификации и КВ. Челябинск

Управляем ценой и доходом от клиента

КВ –30%

Программа	Индивидуальное страхование				Коллективное страхование						СС
	Взрослые	≥ 3 чел.	Дети	СС	10-49	50-99	100-199	200-499	500-999	1000+	
Стандарт	250	250	180	2 000 000	220	200	180	160	160	160	2 000 000
Премиум	300	300	250	3 000 000	270	260	250	230	230	230	3 000 000

Система тарификации и КВ. Чита

Управляем ценой и доходом от клиента

КВ – 25%

Программа	Индивидуальное страхование				Коллективное страхование						СС
	Взрослые	≥ 3 чел.	Дети	СС	10-49	50-99	100-199	200-499	500-999	1000+	
Стандарт	280	270	270	1 000 000	210	190	180	170	170	170	1 000 000
Премиум	380	370	370	1 500 000	300	270	260	240	240	240	1 500 000

Система тарификации и КВ. Южно-Сахалинск

Управляем ценой и доходом от клиента

КВ – 20%

Программа	Индивидуальное страхование				Коллективное страхование						СС
	Взрослые	≥ 3 чел.	Дети	СС	10-49	50-99	100-199	200-499	500-999	1000+	
Стандарт	380	340	310	1 000 000	240	230	200	190	190	190	1 000 000
Премиум	530	470	440	1 500 000	330	320	290	270	270	270	1 500 000

Система тарификации и КВ. Ярославль*

Управляем ценой и доходом от клиента

КВ – 30%

Программа	Индивидуальное страхование				Коллективное страхование						СС
	Взрослые	≥ 3 чел.	Дети	СС	10-49	50-99	100-199	200-499	500-999	1000+	
Стандарт	240	190	180	1 000 000	170	160	150	130	130	130	1 000 000

**ГЛАВНОЕ –
БУДЬТЕ ЗДОРОВЫ!**

